

院内検査機器連携ソフト

RS_CommPro

圧倒的な接続実績数

500機種以上

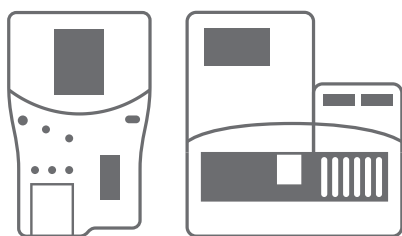

院内検査機器



RS_Base / 電子カルテなど

RS_CommPro

検査システムを導入していないと...

検査結果の参照ができないと
あきらめていませんか？

電子カルテなどの既存システムと組合せ、
又は、診療支援システム『**RS.Base**』を導入することで、
低価格でコストを削減でき、
いつでも見たい時に検査結果の参照ができるようになります。
システム構築は人があわせるのではなく、あるべき運用をそのままに
夢のようなシステム構築を目指します。

主な機能

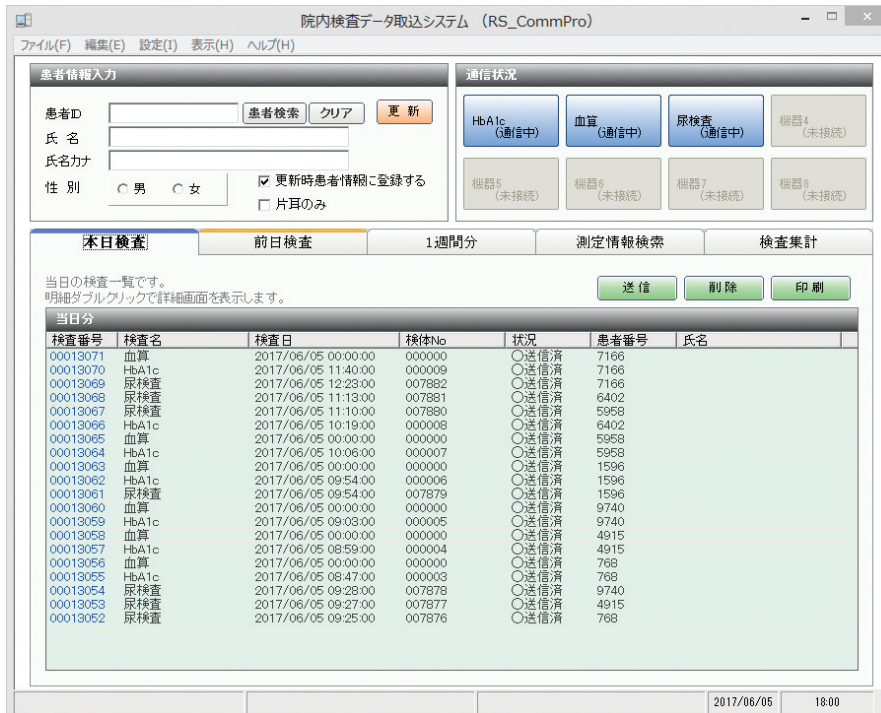

◎10機種まで検査機器を同時接続できるマルチタスク機能

◎医事システムなどとID連携により、患者情報を補完してデータ送信する機能

◎ID入力できない検査機器のデータを受信後、IDを手動で付加する機能

接続・連携実績

詳細はお気軽にお問い合わせください

接続機器実績

身長・体重計	血圧計	血球計数器
CRP	血糖	HbA1c
生化学	血液ガス	肺機能検査
呼吸分析	電解質	免疫反応測定
便潜血	尿分析	尿流量計
インフルエンザ	骨密度	血液凝固
体組成計	聴力検査	浸透圧
眼圧計	血管内皮機能検査	睡眠時無呼吸検査
視野測定装置	レンズ測定装置	眼底カメラ
手入力※1	臨床検査センター※2	各種システム※3

データ連携実績

電子カルテシステム
健診システム
診療支援システム
その他各種システム

※1.手入力したデータを各種システムに出力することができます。
 ※2.外注検査センターからの情報を取り込むことも可能です。
 ※3.その他、各種システムからのデータを受信し、出力することもできます。