

患者画面(新)

- ・新画面(画面 2017)は、IE9 以前では動作しません。
- ・IE の設定が互換性表示になっていると動作しません。
- ・新画面のトップ画面の URL は、<http://localhost/~rsn/N2017.cgi?===gamen>
- ・新画面の患者画面の URL は、<http://localhost/~rsn/N2017.cgi?id=gamen> (id 数字)
- ・BOX 受付から新画面を立ち上げる方法は、本文章の最後ページにあります。



2017年7月26日

山田 太郎(18)

ヤマダ タロウ (ID:99999)

射手座: 1999/12/14生

東京都港区1-1-1



検査歴(15) (受診数)(週受)(総診)(基本)(血Li)(血読) 覚書

/腹部エコー 13y /胸部写真 14y /紹介状 15y /心電図 13y /他院返事 5y /
心エコー 13y

2018年6月：腰椎圧迫骨折

【重要】2018年6月：腰椎圧迫骨折
2016年：胆管結石 (JR病院)
2015年8月31 肉眼的血尿、膀胱鏡 (異常なし?)
2014年10月 帯状疱疹(JR病院皮膚科)
2014年8月27日 胆嚢手術
2012-10-22 総胆管結石 JR病院内視鏡的破碎:絶食にて、体重54kg→48kg
2012-5-30 腰痛。市民病院整形 セレコックス、ムコスタ。
2006年、不整脈にて、ホルター、心カテーテル検査などを土谷病院で施行。
以後、投薬継続中

重要 決定(サマリ) 現在日付追加 削除 戻す TXT表示 (検)

薬歴 受診 要約 検査登録 画像2 所見 画像 血液 説明 filing ランチャ

検索→ 削除

【TOP】 【履歴表示】 【受付表示】

ID入力	99999	表示
【名変更】	ヤマダ タロウ	18
【患者名】	山田 太郎	男
【誕生日】	1999 H11 12 14	
【電話】		
【携帯】	070-777-7777	
【その他】		

/Check /難聴/検査日(縦)(全)

☑ sns (紹All)(動物)薬Gr

☑ 薬検 患診

2011年:PET検査:異常なし
2009年:下部消化管出血
2007年:尿管結石治療
2000年:初診:○病院より転医

○2017/12/31(日) (RSB診) (定期) (定F)
(2錠)ベリアクチン錠4mg
(薬)1日2回朝夕食後28日分
(6錠)マグミット錠250mg
(薬)1日3回毎食後28日分
(100g)ザーネ軟膏0.5%-5, 000単位
(100g)白色ワセリン
(薬)患部 (肩、背中)へ塗布-1日2回
(5g)ステブロン軟膏0.05%
(薬)患部 (腕)へ塗布-1日1回
(3本)ラミシールクリーム1%



GFR 身長 体重 SpO2

地図 地図

Allkey KyD 紹介 All 書類 【QR】 【血液】 17/07/19 【家族】 診断 (成長)
削 変更小画 本日D(J) 指D1 指D2 【検査日】 (縦) (全) 【項目】 【覚書】 (↓↓)

2017/11/10 (001)	ID: 99999	ヤマダ タロウ (17)	山田 太郎 (男)	☐ 【変更】 84937 診断
語音聴力RS 【追加】				
2016/05/10 (002)	ID: 99999	ヤマダ グンジ (59)	山下 郡司 (男)	☐ 【変更】 50750 診断
胸部写真D 【追加】				
2012/10/19 (003)	ID: 99999	ササキ クラノスケ (55)	佐々木 蔵之介 (男)	☐ 【変更】 68990 診断
他院返事 【追加】				
2007/05/29 (004)	ID: 99999	ヤマダ グンジ (50)	山下 郡司 (男)	☐ 【変更】 54318 診断
肺Flow 【追加】				
2006/01/23 (005)	ID: 99999	ヤマダ グンジ (49)	山下 郡司 (男)	☐ 【変更】 50546 診断
Adult_Cardiology 【追加】				

従来の患者画面は、
<http://www.rsbase.net/RSB/sample/RS.pdf> をご参照ください。

画面によっては、“**クリップボードへアクセスすることを許可しますか？**”と表示されますので、その場合は、Internet Explore のツール、セキュリティータブ、レベルのカスタマイズ、スクリプトによる貼り付けの許可を有効にしてください。

Windows10 で、既定の web ブラウザを **Internet Explore** にするには、スタートアイコンを右マウスクリック、アプリと機能、既定のアプリ、Web ブラウザで **Internet Explore** を選択してください。

【上部選択リスト】



RS_Base で使用する、いろいろなリンクが配置してあるが、多くのリンクは画面内にあるため、使用することは少ない。

【テーブルリンク画面】



RS_Base で使用するリンクです。上部選択メニューのリンクの 設定&検索の最下部 [リンク設定] にて、テーブルに作成するリンクを変更、追加ができます。

【過去の検査歴:最大 15 種類(最大数変更可)、注意書きの内容（赤い部分）】

【その下に、覚え書きなどを記載するカラム】

検査歴(15) (受診数)(週受)(総診)(基本)(血Li)(血読) 覚書

/腹部エコー 3y /胸部写真 4m /紹介状 3y /血液その他 0m /心電図 4m /
他院返事 3y /他院紹介状 8y

注意：H27.7.21肺炎ワクチン施行。

2018年6月：腰椎圧迫骨折

【重要】2018年6月：腰椎圧迫骨折
2016年：胆管結石（JR病院）
2015年8月31 肉眼的血尿、膀胱鏡（異常なし？）
2014年10月 帯状疱疹(JR病院皮膚科)
2014年8月27日 胆嚢手術
2012-10-22 総胆管結石 JR病院内視鏡的破碎:絶食にて、体重54kg→48kg
2012-5-30 腰痛。市民病院整形 セレコックス、ムコスタ。
2006年、不整脈にて、ホルター、心カテーテル検査などを土谷病院で施行。
以後、投薬継続中

重要 決定 (サマリ) 現在日付追加 削除 戻す TXT表示 (検)

PostgreSQL 版では、(検)にて、上記サマリー内の患者間検索ができる。
文字列に全角のアンダーバーがあると、TXT 表示をクリックした時、その行は青く表示される。

【各画面を表示するためのボタン】



【スケッチ画面へ】

説明1 説明2 説明3 説明4 説明画像 [成長][検査日][スケッチ]
[胃内視鏡] [腹部エコー] [心エコー] [ECG] [EUB] [snap] [RSBトップ]

【イベント登録】

2011/07/21(54): PET検診：異常なし
2009/12/28(53): 下部消化管出血
2007/06/25(50): 尿管結石治療

ファイリング画像リスト、血液データ、所見内容などを、ボタンでワンタッチで切り替えることができます。

薬歴から血液までのボタンをクリックで変えるか、マウスの通過で変えるかは、検査登録ボタン画面の下部の、MouseOver の yes no で切り替える。

- ・【説明・filing ボタン】で、説明画像へのリンク、イベント内容などが表示、非表示の切り替え
 - ・【ランチャボタン】で、ランチャーのリンクの表示、非表示の切り替え。
 - ・右の矢印アイコンは、画面の再描画のためのリンク
 - ・一番右側のアイコンは、患者さんの干支
-

【患者検索】



検索→

削除

[【TOP】](#) [【履歴表示】](#) [【受付表示】](#)

ID入力	99999	表示		
【名変更】	ヤマダ タロウ	18		
【患者名】	山田 太郎	男		
<input checked="" type="checkbox"/> 誕生日	1999	H11	12	14
【電話】				
【携帯】	070-777-7777			
【その他】				

/Check /難聴/検査日(縦)(全)

☒ **sns (紹All)(動物)薬Gr**

患者検索⇒ 検索文字入力 + Enter にて各種患者検索、抽出が可能
本のアイコンは、患者ごとの個人ホルダー。

【TOP】 新画面の TOP 画面を表示する。

【履歴表示】：閲覧履歴の患者リストが表示される。

【受付表示】：RS_Base の受付の内容が表示される。最初から受付を表示するかどうかは、検査登録ボタンの表示画面最下部の、受付[右、左、右自動、左自動]の選択で、自動を選ぶと、画面を表示した時点で、自動で受付が表示されます。

オレンジの ID 入力ボタンをクリック後、ID を入力+Enter で、当該患者の画面を表示する。

【検査登録ボタンの下部】 で、初期表示画面、表示位置、サイズ等指定

所見、画像、血液等のボタンをマウスタッチ切り替え⇒MouseOver yes 指定

位置:X:350 Y:0 Size:X:1280 Y:1560 上部表示 yes MouseOver yes

ファイル後、患者画面リロード no Side薬歴表示 yes 日別検査 yes 自動ファイル yes

受付リロード時間 30 サムネールリンク 通常 画像テーブル改テーブル件数 15

検査背景色1 ffffff 検査背景色2 fffff0 ☒ 【サンプル色】 診断背景色 ffffff

検査歴表示項目数(15) 15 ←未施行検査の表示 no

初期画面 患者画面 連携ファイル ID.dat 受付 右 **決定**

【設定ファイル:ID-IP/N2017_127.0.0.1.dat】

【画像検査ボタンをタッチ or クリックした画面】

薬歴

受診

要約

検査登録

画像2

所見

画像

血液

説明
filing

ランチャ



2016/05/10
(RSB診)
肺炎



2005/08/07
(RSB診)
異常なし

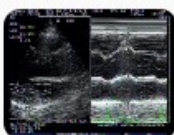

2005/08/07
(RSB診)
ASD



2005/03/19
(RSB診)
脂肪肝



2004/10/17
(RSB診)
上室性不整脈

GFR 身長 体重 SpO2

Allkey 個 KyD 紹介 All 書類 【QR】 【血液】 18/05/31 【家族】 診断 (成長)
削 変更 小画 本日D(J) 指D1 指D2 【検査日】 (縦) (全) 【項目】 【覚書】 (↓↓)

	2017/11/10 (001) 語音聴力RS 【追加】	ID: 99999 ---- (150) ---- (--)	<input type="checkbox"/> 【変更】 84937 診断
	2016/05/10 (002) 胸部写真D 【追加】	ID: 99999 ヤマシタ ケンジ (59) 山下 郡司 (男)	<input type="checkbox"/> 【変更】 50750 診断 肺炎
他院返事	2012/10/19 (003) 他院返事 【追加】	ID: 99999 ササキ クラスケ (55) 佐々木 蔵之介 (男)	<input type="checkbox"/> 【変更】 68990 診断
	2007/05/29 (004) 肺Flow 【追加】	ID: 99999 ヤマシタ ケンジ (50) 山下 郡司 (男)	<input type="checkbox"/> 【変更】 54318 診断 異常なし
	2006/01/23 (005) Adult_Cardiology 【追加】	ID: 99999 ヤマシタ ケンジ (49) 山下 郡司 (男)	<input type="checkbox"/> 【変更】 50546 診断 心肥大
	2005/11/18 (006) 眼底 【追加】	ID: 99999 ヤマダ タロウ (48) 山田 太郎 (男)	<input type="checkbox"/> 【変更】 50379 診断 網脈絡膜症
	2005/09/02 (007)	ID: 99999	<input type="checkbox"/> 【変更】 50144 診断

【画像検査履歴画面の各クリックの機能】

検査名クリック
(データ表示)

日付クリック
(入力系検査の入力)

検査名、日付変更など

診断名入力

追加ファイリング

	2017/11/10 (001) 語音聴力RS 【追加】	ID: 99999 ---- (150) ---- (--)	<input type="checkbox"/> 【変更】 84937 診断
	2016/05/10 (002) 胸部写真D 【追加】	ID: 99999 ヤマシタ ゲンジ (59) 山下 郡司 (男)	<input type="checkbox"/> 【変更】 50750 診断 肺炎
他院返事	2012/10/19 (003) 他院返事 【追加】	ID: 99999 サキ クラスケ (55) 佐々木 蔵之介 (男)	<input type="checkbox"/> 【変更】 68990 診断
	2007/05/29 (004) 肺Flow 【追加】	ID: 99999 ヤマシタ ゲンジ (50) 山下 郡司 (男)	<input type="checkbox"/> 【変更】 54318 診断 異常なし
	2006/01/23 (005) Adult_Cardiology 【追加】	ID: 99999 ヤマシタ ゲンジ (49) 山下 郡司 (男)	<input type="checkbox"/> 【変更】 50546 診断 心肥大
	2005/11/18 (006) 眼底 【追加】	ID: 99999 ヤマダ タロウ (48) 山田 太郎 (男)	<input type="checkbox"/> 【変更】 50379 診断 網脈絡膜症

【血液履歴ボタンをタッチ or クリックした画面】

薬歴

受診

要約

検査登録

画像2

所見

画像

血液

説明
filing

ランチャ



肝臓 糖尿 脂質 腎機 貧血 血圧・体重 体重変化 -Cr MG1

GFR 身長 体重 SpO2



99999 簡 多項 15 (常)(血9)(血印9)(血印4)(血印1)(BP1)(血入) 20 全

検査名	基準値	1999 07/01	2001 05/08	2006 05/08	2017 07/19
PSA(ng/mL)	4.00以下				0.60
BNP(pg/mL)	18.4以下			8.7	
HBs抗原(定性)	--	(-)			
HCV抗体	--		(-)		
CEA(ng/mL)	5.0以下				1.4
CA19-9(U/mL)	37.0以下				13.8
SCC抗原(ng/mL)	1.5以下				0.7

肝臓 糖尿 脂質 腎機 貧血 血圧・体重 体重変化 -Cr MG1

所見 idL 画(コード) 1 <input type="checkbox"/> <input type="checkbox"/> 印刷	Gr <input checked="" type="checkbox"/> 体重 <input type="checkbox"/>	基準値 検査改列 47	<input type="checkbox"/> 2016 04/05	<input type="checkbox"/> 2017 02/02	<input type="checkbox"/> 2017 02/08	<input type="checkbox"/> 2017 03/21	<input type="checkbox"/> 2017 07/19
赤血球数(万/ μ L)	- <input type="checkbox"/>	435-555			502	506	495
血清鉄(μ g/dL)	- <input type="checkbox"/>	50-200		52	102	109	90
白血球数(/ μ L)	- <input type="checkbox"/>	3300-8600			5000	5500	5000
好中球数	- <input type="checkbox"/>	1000-6000			2000	3350	3000
ヘモグロビン(g/dL)	- <input type="checkbox"/>	13.7-16.8			15.5	15.8	15.2
ヘマトクリット(Ht)(%)	- <input type="checkbox"/>	40.7-50.1			45.6	46.3	44.0
MCV(fL)	- <input type="checkbox"/>	83.6-98.2			90.8	91.5	88.9
MCH(pg)	- <input type="checkbox"/>	27.5-33.2			30.9	31.2	30.7
MCHC(g/dL)	- <input type="checkbox"/>	31.7-35.3			34.0	34.1	34.5
血小板数(万/ μ L)	- <input type="checkbox"/>	15.8-34.8			15.4	16.2	↓ 15.5

【検査登録ボタンをタッチ or クリックした画面】

薬歴	受診	要約	検査登録	画像2	所見	画像	血液	説明 filing	ランチャ		
----	----	----	------	-----	----	----	----	--------------	------	---	---

薬内服患者	<input type="text"/>	患者診療文字列検索	<input type="text"/>	薬検索	<input type="text"/>	【薬歴】			
検査	<input type="text"/>	検索	<input type="text"/>	紹介状	<input type="text"/>	99999	ID	登録ID	患者リスト

<input type="checkbox"/> インフルエンザ	<input type="checkbox"/> 他院血液	<input type="checkbox"/> 腹部エコー	<input type="checkbox"/> 胸部写真	<input type="checkbox"/> 紹介状	<input type="checkbox"/> デジカメ
<input type="checkbox"/> 血液その他	<input type="checkbox"/> 胃内視鏡	<input type="checkbox"/> 心電図	<input type="checkbox"/> 他院返事	<input type="checkbox"/> 骨密度	<input type="checkbox"/> 診断書
<input type="checkbox"/> 胃透視	<input type="checkbox"/> 心エコー	<input type="checkbox"/> 他院紹介状	<input type="checkbox"/> 胸部CT	<input type="checkbox"/> 頭部MRA	<input type="checkbox"/> 腹部写真

【ID番号】	99999	←クリア	2018/09/19	再検査	<input type="text"/>	↑ 検査リスト変更
【検査名】	デジカメ	▼	【他の検査】	<input type="text"/>		
決定						
【読込元】	c:/gazou	▼	拡張子変更	<input type="text"/>	▼	条件 字 ▼
【診断】	<input type="text"/>					
注意事項	<input type="text"/>					
施行医	施行医	<input type="text"/>	▼	部署	<input type="text"/>	▼

【1】【RS_Baseトップ画面を表示】→ 自動ファイリング

【3】【ECG】のファイリング(ホルダー：¥¥192.168.1.8¥FME)

各種検索カラム（上部）

登録検査の検索・抽出を行う

患者リストの表示

RS_Base に検査を登録する

【各歴ボタンをクリックした画面】

検査登録

受診日

要約

所見履歴

画像検査

血液履歴

薬歴

説明

ランチャ



薬内服患者

患者診療検索

薬検索

【薬歴グラフ】

【99999】【山下 郡司】【男性】【51】

○2017/12/31 (RSB診)(定期)(定F)

ペリアクチン錠4mg 2錠

(薬)1日2回朝夕食後 28日分

マグミット錠250mg 6錠

(薬)1日3回毎食後 28日分

ザーネ軟膏0.5%-5,000単位 100g

白色ワセリン 100g

(薬)患部(肩、背中)へ塗布-1日2回

スチブロン軟膏0.05% 5g

(薬)患部(腕)へ塗布-1日1回

ラミシルクリーム1% 3本

(薬)患部(足)へ塗布-1日1回

ロコイドクリーム0.1% 25g

(薬)患部(鼠径部)へ塗布-1日1回

リンデロン-V軟膏0.12% 5g

(薬)患部(気管孔肉芽)へ塗布-1日1回

アラミスト点鼻液27.5 μ g56噴霧用-3mg6g 1キット

(薬)1回2吸入、1日1回

マイザークリーム0.05% 5g

(薬)患部()へ塗布-1日1回

【薬剤写真表示】

○2017/05/08 (RSB診)(定期)(定F)

プレドニン錠5mg 1錠

アスパラーCA錠200 1錠

(薬)1日1回朝食後 28日分

リルテック錠50-50mg 2錠

(薬)1日2回朝夕食後 28日分

メコバラミン錠500 μ g「SW」-0.5mg 3錠

(薬)1日3回毎食後 28日分

エネーボ配合経腸用液 500ml

(薬)1日1回、朝 28日分

ニモロビ点鼻液27.5 μ g56噴霧用-3mg6g 1キット

【BOX 受付の患者クリックで、画面 2017 を指定する方法】

RSB受付のフォントサイズ(size1)	小	▼
RSB受付のフォントサイズ(size2)	小	▼
カレンダーの順番	当月	▼
同一患者削除	no	▼
追加リンクURL		
<input type="text"/>		
追加リンク名		
<input type="text"/>		
名前クリック指定検査表示	yes	▼
URL		
画面 2017 ▼		
申し送り・受診間隔の読み込み	yes	▼
カレンダー行表示	yes	▼
待ち時間TOP表示	yes	▼
ダイナ診療情報読込	yes	▼
サンプル表示	no	▼